

ΧΑΡΤΗΣ ΠΑΡΕΜΒΑΣΕΩΝ: ΟΙΚΙΣΜΟΣ ΑΡΝΑΙΑΣ

ΣΧΕΔΙΟ ΑΣΤΙΚΗΣ ΠΡΟΣΒΑΣΙΜΟΤΗΤΑΣ ΔΗΜΟΥ ΑΡΙΣΤΟΤΕΛΗ



ΥΠΟΜΝΗΜΑ

ΣΗΜΕΙΑ ΚΑΤΑΦΥΓΗΣ ΕΚΤΑΚΤΗΣ ΑΝΑΓΚΗΣ

- ΧΩΡΟΣ ΚΑΤΑΦΥΓΗΣ
- ΧΩΡΟΣ ΕΚΤΟΝΩΣΗΣ ΑμεΑ
- ΧΩΡΟΣ ΠΡΟΣΩΡΙΝΗΣ ΠΕΡΙΘΑΛΨΗΣ

ΔΙΑΒΑΣΕΙΣ

- ΝΕΑ ΔΙΑΒΑΣΗ
- ΣΥΝΤΗΡΗΣΗ ΔΙΑΒΑΣΗΣ
- ΠΕΡΙΟΧΗ ΠΑΡΕΜΒΑΣΗΣ

- ΔΡΟΜΟΣ ΠΛΑΤΟΥΣ <6μ.
- ΠΕΡΙΟΧΗ ΑΡΧΙΤΕΚΤΟΝΙΚΗΣ ΜΕΛΕΤΗΣ "ΕΠΙΣΚΕΥΗ ΚΑΙ ΕΠΕΚΤΑΣΗ ΥΔΡΑΥΛΙΚΩΝ ΕΡΓΩΝ ΚΑΙ ΑΠΟΚΑΤΑΣΤΑΣΗ ΟΔΙΚΩΝ ΤΜΗΜΑΤΩΝ ΤΗΣ ΚΕΝΤΡΙΚΗΣ ΠΕΡΙΟΧΗΣ ΤΗΣ Τ.Κ. ΑΡΝΑΙΑΣ"

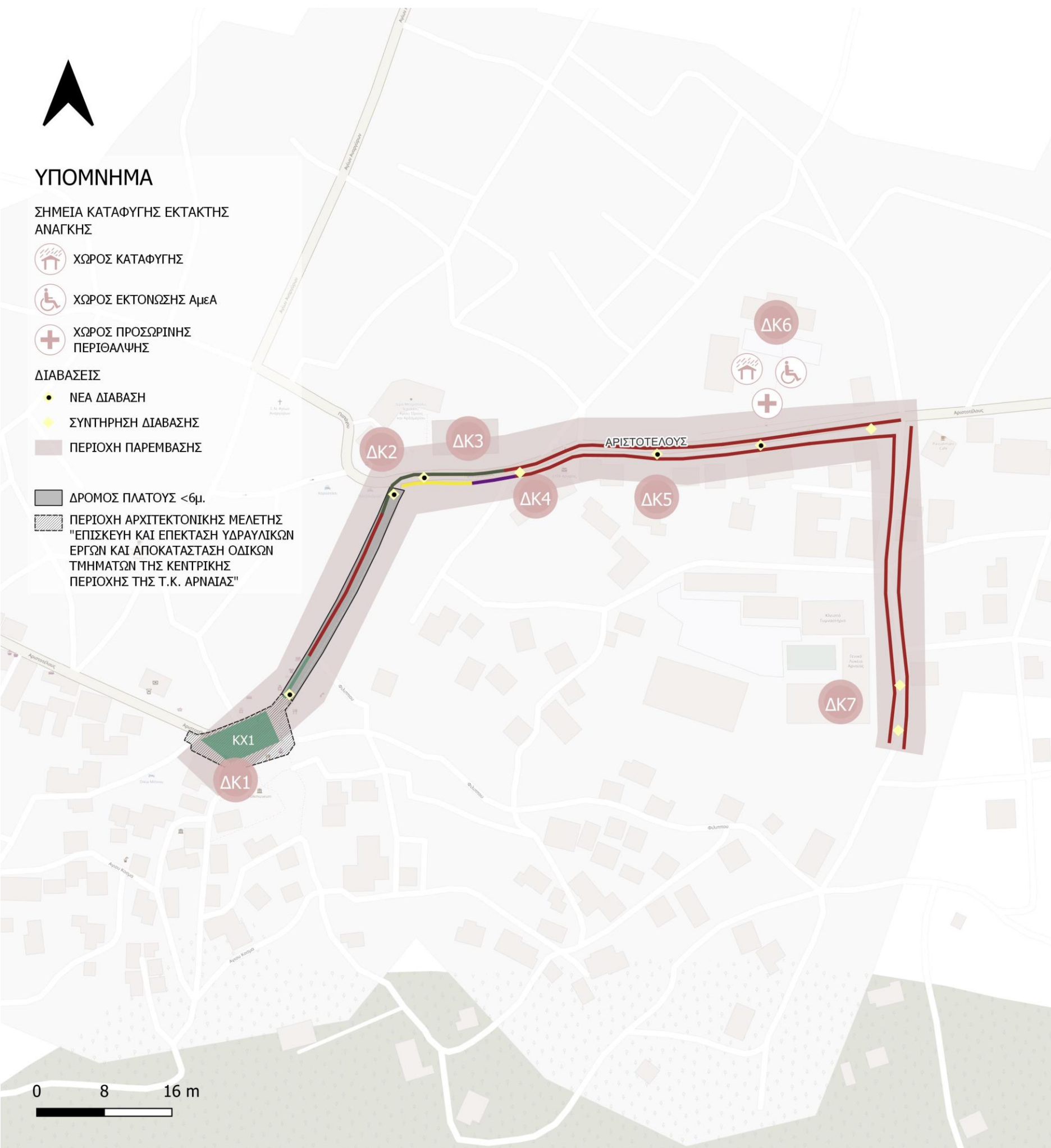

ΠΡΟΤΕΙΝΟΜΕΝΕΣ ΠΑΡΕΜΒΑΣΕΙΣ ΣΕ ΔΗΜΟΣΙΑ ΚΤΙΡΙΑ & ΚΟΙΝΩΦΕΛΕΙΣ ΧΩΡΟΥΣ

		Προσθήκη ράμπας εισόδου στο κτήριο	Διαμόρφωση σκαφών πεζοδρομίου	Προσθήκη ράμπας πεζοδρομίου-περιβ. χώρου	Θύρα εισόδου στον περιβάλλοντα χώρο	Θύρα εισόδου κτιρίου	Προσθήκη θέσης στάθμευσης ΑμεΑ
ΔΚ1	ΕΘΝΙΚΗ ΤΡΑΠΕΖΑ ΑΡΝΑΙΑΣ		✓				
ΔΚ2	ΔΗΜΑΡΧΕΙΟ ΑΡΝΑΙΑΣ	✓	✓			✓	✓
ΔΚ3	Ι.Ν. ΑΓΙΟΥ ΣΤΕΦΑΝΟΥ		✓			✓	✓
ΔΚ4	ΕΛΤΑ		✓			✓	✓
ΔΚ5	ΔΑΣΑΡΧΕΙΟ ΑΡΝΑΙΑΣ	✓	✓	✓			✓
ΔΚ6	ΔΗΜΟΤΙΚΟ ΣΧΟΛΕΙΟ ΑΡΝΑΙΑΣ	✓	✓				
ΔΚ7	ΓΕΝΙΚΟ ΛΥΚΕΙΟ ΑΡΝΑΙΑΣ	✓	✓	✓			✓

ΠΡΟΤΕΙΝΟΜΕΝΕΣ ΠΑΡΕΜΒΑΣΕΙΣ ΣΤΟΥΣ ΚΟΙΝΟΧΡΗΣΤΟΥΣ ΧΩΡΟΥΣ

		Διαμόρφωση σκαφών πεζοδρομίου	Ράμπα ΑμεΑ πεζοδρομίου-περιβάλλοντα χώρος ΚΧ	Οδηγός Τυφλών
ΚΧ1	ΚΕΝΤΡΙΚΗ ΠΛΑΤΕΙΑ ΑΡΝΑΙΑΣ	✓		✓

ΠΡΟΤΕΙΝΟΜΕΝΕΣ ΠΑΡΕΜΒΑΣΕΙΣ ΣΤΑ ΠΕΖΟΔΡΟΜΙΑ

	Κατασκευή πεζοδρομίου	Διαπλάτυνση πεζοδρομίου	Οργάνωση αστ. εξοπλισμού	Συντήρηση υλικού δαπέδου	Προσθήκη Όδευσης Τυφλών
	✓				
		✓			✓
			✓	✓	✓
			✓		✓
					✓

ΣΗΜΕΙΩΣΕΙΣ ΓΙΑ ΤΙΣ ΠΡΟΤΕΙΝΟΜΕΝΕΣ ΠΑΡΕΜΒΑΣΕΙΣ ΣΤΑ ΠΕΖΟΔΡΟΜΙΑ

- Σε δρόμους συνολικού πλάτους <6μ. προτείνονται παρεμβάσεις μόνο στην μία πλευρά της οδού, σύμφωνα με το ΦΕΚ 6213/Β/7-12-2022.
- Κατασκευή & διαπλάτυνση πεζοδρομίου: Προβλέπεται, βάσει προδιαγραφών, η εξασφάλιση ζώνης ελεύθερης όδευσης πεζών χωρίς εμπόδια, πλάτους τουλάχιστον 1,5μ, από αντιολισθηρά υλικά δαπέδου, με κλίση κατά πλάτος του πεζοδρομίου <2%, και κλίση κατά μήκος <12%.
- Οργάνωση αστικού εξοπλισμού: Διαμόρφωση ζώνης με στοιχεία εξοπλισμού, φύτευσης, φωτιστικών σωμάτων, φωτεινών σηματοδοτών, παγκάκια, κλπ., εκτός της ζώνης ελεύθερης όδευσης.
- Όδευση οδηγού τυφλών: Προβλέπεται βάσει προδιαγραφών ελάχιστο απαιτούμενο ύψος 2,2μ ελεύθερο από εμπόδια.



ΥΠΟΜΝΗΜΑ

ΣΗΜΕΙΑ ΚΑΤΑΦΥΓΗΣ ΕΚΤΑΚΤΗΣ ΑΝΑΓΚΗΣ

- ΧΩΡΟΣ ΚΑΤΑΦΥΓΗΣ
- ΧΩΡΟΣ ΕΚΤΟΝΩΣΗΣ ΑμεΑ
- ΧΩΡΟΣ ΠΡΟΣΩΡΙΝΗΣ ΠΕΡΙΘΑΛΨΗΣ

ΔΙΑΒΑΣΕΙΣ

- ΝΕΑ ΔΙΑΒΑΣΗ
- ΣΥΝΤΗΡΗΣΗ ΔΙΑΒΑΣΗΣ
- ΠΕΡΙΟΧΗ ΠΑΡΕΜΒΑΣΗΣ

- ΔΡΟΜΟΣ ΠΛΑΤΟΥΣ <6μ.
- ΕΜΠΟΔΙΑ ΚΑΤΑ ΜΗΚΟΣ ΤΩΝ ΠΕΖΟΔΡΟΜΙΩΝ

0 14 28 m



ΠΡΟΤΕΙΝΟΜΕΝΕΣ ΠΑΡΕΜΒΑΣΕΙΣ ΣΤΑ ΔΗΜΟΣΙΑ ΚΤΙΡΙΑ

		Προσθήκη ράμπας εισόδου στο κτήριο	Διαμόρφωση σκαφών πεζοδρομίου	Προσθήκη ράμπας πεζοδρομίου-περιβ. χώρου	Θύρα εισόδου στον περιβάλλοντα χώρο	Θύρα εισόδου κτιρίου	Προσθήκη θέσης στάθμευσης ΑμεΑ
	ΔΚ8	ΓΥΜΝΑΣΙΟ ΠΑΛΑΙΟΧΩΡΙΟΥ	✓	✓			✓
	ΔΚ9	ΚΟΙΝΟΤΗΤΑ ΠΑΛΑΙΟΧΩΡΙΟΥ	✓	✓		✓	✓
	ΔΚ10	ΠΑΙΔΙΚΟΣ ΣΤΑΘΜΟΣ	✓	✓			✓
	ΔΚ11	ΔΗΜΟΤΙΚΟ ΣΧΟΛΕΙΟ	✓	✓			✓



ΠΡΟΤΕΙΝΟΜΕΝΕΣ ΠΑΡΕΜΒΑΣΕΙΣ ΣΤΑ ΠΕΖΟΔΡΟΜΙΑ

	Κατασκευή πεζοδρομίου	Διαπλάτυνση πεζοδρομίου	Οργάνωση αστ. εξοπλισμού	Συντήρηση υλικού δαπεδόστρωσης	Προσθήκη Όδευσης Τυφλών
	✓				
		✓			✓
			✓		✓

ΣΗΜΕΙΩΣΕΙΣ ΓΙΑ ΤΙΣ ΠΡΟΤΕΙΝΟΜΕΝΕΣ ΠΑΡΕΜΒΑΣΕΙΣ ΣΤΑ ΠΕΖΟΔΡΟΜΙΑ

- Σε δρόμους συνολικού πλάτους <6μ. προτείνονται παρεμβάσεις μόνο στην μία πλευρά της οδού, σύμφωνα με το ΦΕΚ 6213/Β/7-12-2022.
- Όπου εντοπίζονται εμπόδια κατά μήκος των πεζοδρομίων, προτείνονται παρεμβάσεις εκατέρωθεν, και εφόσον εξασφαλίζεται ελάχιστο πλάτος οδοστρώματος βάσει προδιαγραφών, για την διαμόρφωση της προσβάσιμης αλυσίδας.
- Κατασκευή & διαπλάτυνση πεζοδρομίου: Προβλέπεται, βάσει προδιαγραφών, η εξασφάλιση ζώνης ελεύθερης όδευσης πεζών χωρίς εμπόδια, πλάτους τουλάχιστον 1,5μ, από αντιολισθηρά υλικά δαπέδου, με κλίση κατά πλάτος του πεζοδρομίου <2%, και κλίση κατά μήκος <12%.
- Οργάνωση αστικού εξοπλισμού: Διαμόρφωση ζώνης με στοιχεία εξοπλισμού, φύτευσης, φωτιστικών σωμάτων, φωτεινών σηματοδοτών, παγκάκια, κλπ., εκτός της ζώνης ελεύθερης όδευσης.
- Όδευση οδηγού τυφλών: Προβλέπεται βάσει προδιαγραφών ελάχιστο απαιτούμενο ύψος 2,2μ ελεύθερο από εμπόδια.

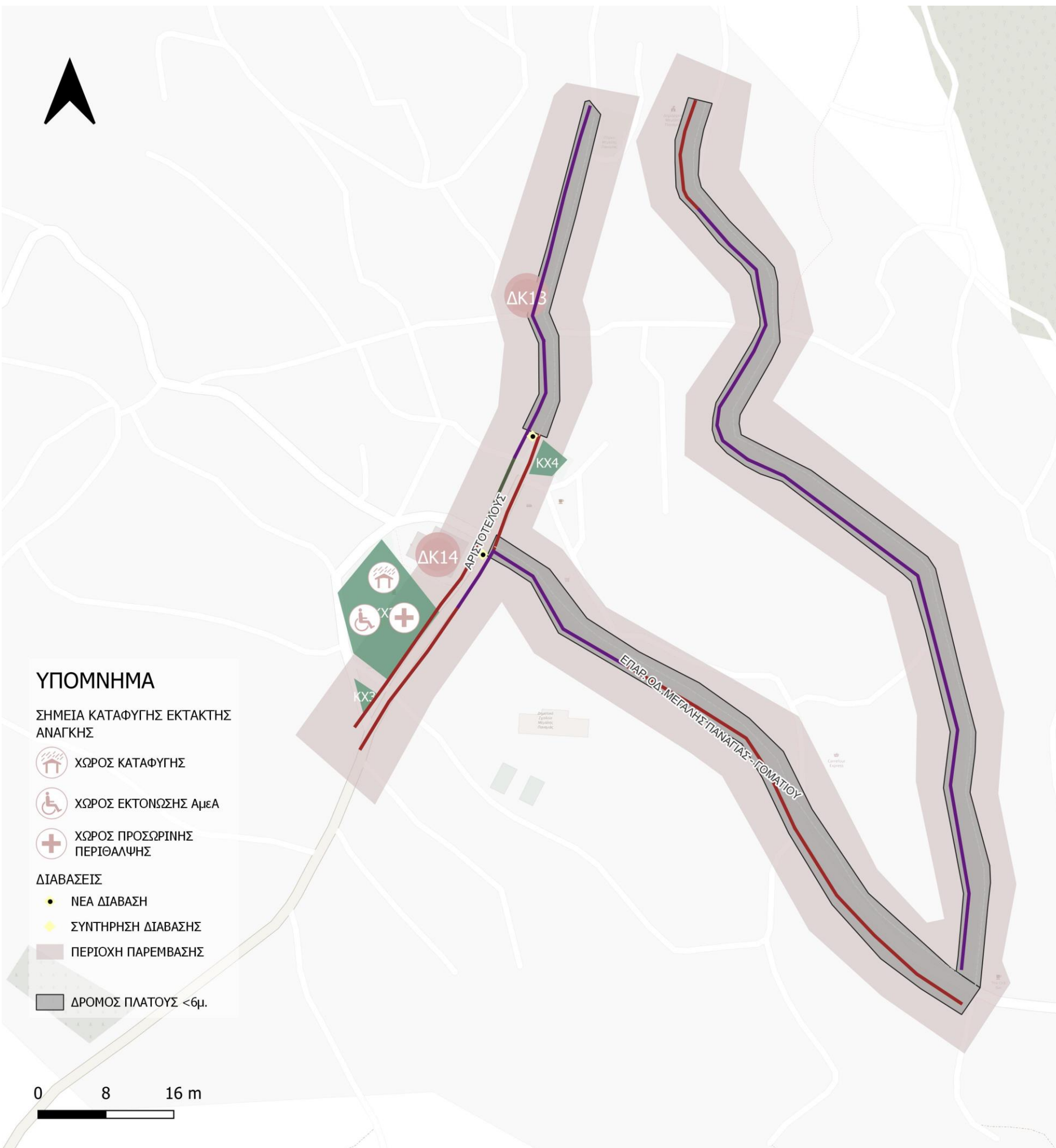

ΥΠΟΜΝΗΜΑ

ΣΗΜΕΙΑ ΚΑΤΑΦΥΓΗΣ ΕΚΤΑΚΤΗΣ ΑΝΑΓΚΗΣ

- ΧΩΡΟΣ ΚΑΤΑΦΥΓΗΣ
- ΧΩΡΟΣ ΕΚΤΟΝΩΣΗΣ ΑμεΑ
- ΧΩΡΟΣ ΠΡΟΣΩΡΙΝΗΣ ΠΕΡΙΘΑΛΨΗΣ

ΔΙΑΒΑΣΕΙΣ

- ΝΕΑ ΔΙΑΒΑΣΗ
- ΣΥΝΤΗΡΗΣΗ ΔΙΑΒΑΣΗΣ

ΠΕΡΙΟΧΗ ΠΑΡΕΜΒΑΣΗΣ

ΔΡΟΜΟΣ ΠΛΑΤΟΥΣ <6μ.

ΠΡΟΤΕΙΝΟΜΕΝΕΣ ΠΑΡΕΜΒΑΣΕΙΣ ΣΤΑ ΔΗΜΟΣΙΑ ΚΤΙΡΙΑ

		Προσθήκη ράμπας εισόδου στο κτήριο	Διαμόρφωση σκαφών πεζοδρομίου	Προσθήκη ράμπας πεζοδρομίου-περιβ. χώρου	Θύρα εισόδου στον περιβάλλοντα χώρο	Θύρα εισόδου κτιρίου	Προσθήκη θέσης στάθμευσης ΑμεΑ
	ΔΚ12	ΕΛΤΑ	✓	✓		✓	✓
	ΔΚ13	Ι.Ν. ΑΓΙΟΥ ΒΑΣΙΛΕΙΟΥ	✓	✓	✓		✓

ΠΡΟΤΕΙΝΟΜΕΝΕΣ ΠΑΡΕΜΒΑΣΕΙΣ ΣΤΟΥΣ ΚΟΙΝΟΧΡΗΣΤΟΥΣ ΧΩΡΟΥΣ

		Διαμόρφωση σκαφών πεζοδρομίου	Ράμπα ΑμεΑ πεζοδρομίου-περιβάλλοντα χώρος ΚΧ	Οδηγός Τυφλών
	ΚΧ2	ΠΑΡΚΟ ΕΚΚΛΗΣΙΑΣ	✓	✓
	ΚΧ3	ΝΗΣΙΔΑ ΕΜΠΡΟΣΘΕΝ ΠΑΡΚΟΥ ΕΚΚΛΗΣΙΑΣ	✓	✓
	ΚΧ4	ΠΛΑΤΕΙΑ ΜΕΓΑΛΗΣ ΠΑΝΑΓΙΑΣ	✓	✓

ΠΡΟΤΕΙΝΟΜΕΝΕΣ ΠΑΡΕΜΒΑΣΕΙΣ ΣΤΑ ΠΕΖΟΔΡΟΜΙΑ

	Κατασκευή πεζοδρομίου	Διαπλάτυνση πεζοδρομίου	Οργάνωση αστ. εξοπλισμού	Συντήρηση υλικού δαπεδοστρωσης	Προσθήκη Όδευσης Τυφλών
	✓				
		✓			✓
			✓	✓	✓

- ### ΣΗΜΕΙΩΣΕΙΣ ΓΙΑ ΤΙΣ ΠΡΟΤΕΙΝΟΜΕΝΕΣ ΠΑΡΕΜΒΑΣΕΙΣ ΣΤΑ ΠΕΖΟΔΡΟΜΙΑ
- Σε δρόμους συνολικού πλάτους <6μ. προτείνονται παρεμβάσεις μόνο στην μία πλευρά της οδού, σύμφωνα με το ΦΕΚ 6213/Β/7-12-2022.
 - Κατασκευή & διαπλάτυνση πεζοδρομίου: Προβλέπεται, βάσει προδιαγραφών, η εξασφάλιση ζώνη ελεύθερης όδευσης πεζών χωρίς εμπόδια, πλάτους τουλάχιστον 1,5μ, από αντιολισθηρά υλικά δαπέδου, με κλίση κατά πλάτος του πεζοδρομίου <2%, και κλίση κατά μήκος <12%.
 - Οργάνωση αστικού εξοπλισμού: Διαμόρφωση ζώνης με στοιχεία εξοπλισμού, φύτευσης, φωτιστικών σωμάτων, φωτεινών σηματοδοτών, παγκάκια, κλπ., εκτός της ζώνης ελεύθερης όδευσης.
 - Όδευση οδηγού τυφλών: Προβλέπεται βάσει προδιαγραφών ελάχιστο απαιτούμενο ύψος 2,2μ ελεύθερο από εμπόδια.



ΥΠΟΜΝΗΜΑ

ΣΗΜΕΙΑ ΚΑΤΑΦΥΓΗΣ ΕΚΤΑΚΤΗΣ ΑΝΑΓΚΗΣ

- ΧΩΡΟΣ ΚΑΤΑΦΥΓΗΣ
- ΧΩΡΟΣ ΕΚΤΩΣΣΗΣ ΑμεΑ
- ΧΩΡΟΣ ΠΡΟΣΩΡΙΝΗΣ ΠΕΡΙΘΑΛΨΗΣ

ΔΙΑΒΑΣΕΙΣ

- ΝΕΑ ΔΙΑΒΑΣΗ
- ΣΥΝΤΗΡΗΣΗ ΔΙΑΒΑΣΗΣ
- ΠΕΡΙΟΧΗ ΠΑΡΕΜΒΑΣΗΣ

- 1 ΠΕΡΙΟΧΗ ΜΕΛΕΤΗΣ ΑΝΑΠΛΑΣΗΣ ΟΔΟΥ ΑΡΧΑΙΩΝ ΣΤΑΓΕΙΡΩΝ - ΑΓΙΟΥ ΟΡΟΥΣ ΚΑΙ ΠΛΑΤΕΙΑΣ ΔΗΜΑΡΧΕΙΟΥ ΙΕΡΙΣΣΟΥ
- 2 ΠΕΡΙΟΧΗ ΜΕΛΕΤΗΣ ΑΝΑΠΛΑΣΗΣ ΒΑΣΙΛΕΩΣ ΓΕΩΡΓΙΟΥ Δ.Κ. ΙΕΡΙΣΣΟΥ
- 3 ΠΕΡΙΟΧΗ ΑΡΧΙΤΕΚΤΟΝΙΚΗΣ ΜΕΛΕΤΗΣ "ΛΕΩΦΟΡΟΣ ΣΤΡΑΤΟΥ"

0 10 20 m



ΠΡΟΤΕΙΝΟΜΕΝΕΣ ΠΑΡΕΜΒΑΣΕΙΣ ΣΕ ΔΗΜΟΣΙΑ ΚΤΙΡΙΑ & ΚΟΙΝΩΦΕΛΕΙΣ ΧΩΡΟΥΣ

		Προσθήκη ράμπας εισόδου στο κτήριο	Διαμόρφωση σκαφών πεζοδρομίου	Προσθήκη ράμπας πεζοδρομίου-περιβ. χώρου	Θύρα εισόδου στον περιβάλλοντα χώρο	Θύρα εισόδου κτιρίου	Προσθήκη θέσης στάθμευσης ΑμεΑ
ΔΚ14	Ι.Ν. ΑΓΙΟΥ ΝΙΚΟΛΑΟΥ		✓				✓
ΔΚ15	ΠΥΡΟΣΒΕΣΤΙΚΗ	✓	✓				✓
ΔΚ16	ΑΡΧΑΙΟΛΟΓΙΚΟΣ ΧΩΡΟΣ		✓				✓



ΠΡΟΤΕΙΝΟΜΕΝΕΣ ΠΑΡΕΜΒΑΣΕΙΣ ΣΤΑ ΠΕΖΟΔΡΟΜΙΑ

	Κατασκευή πεζοδρομίου	Διαπλάτυνση πεζοδρομίου	Οργάνωση αστ. εξοπλισμού	Συντήρηση υλικού δαπέδωσης	Προσθήκη Οδευσής Τυφλών
	✓				
		✓			✓
			✓	✓	✓

ΣΗΜΕΙΩΣΕΙΣ ΓΙΑ ΤΙΣ ΠΡΟΤΕΙΝΟΜΕΝΕΣ ΠΑΡΕΜΒΑΣΕΙΣ ΣΤΑ ΠΕΖΟΔΡΟΜΙΑ

- Σε δρόμους συνολικού πλάτους <6μ. προτείνονται παρεμβάσεις μόνο στην μία πλευρά της οδού, σύμφωνα με το ΦΕΚ 6213/Β/7-12-2022.
- Κατασκευή & διαπλάτυνση πεζοδρομίου: Προβλέπεται, βάσει προδιαγραφών, η εξασφάλιση ζώνη ελεύθερης όδευσης πεζών χωρίς εμπόδια, πλάτους τουλάχιστον 1,5μ, από αντιολισθηρά υλικά δαπέδου, με κλίση κατά πλάτος του πεζοδρομίου <2%, και κλίση κατά μήκος <12%.
- Οργάνωση αστικού εξοπλισμού: Διαμόρφωση ζώνης με στοιχεία εξοπλισμού, φύτευσης, φωτιστικών σωμάτων, φωτεινών σηματοδοτών, παγκάκια, κλπ., εκτός της ζώνης ελεύθερης όδευσης.
- Όδευση οδηγού τυφλών: Προβλέπεται βάσει προδιαγραφών ελάχιστο απαιτούμενο ύψος 2,2μ ελεύθερο από εμπόδια.



ΥΠΟΜΝΗΜΑ

ΣΗΜΕΙΑ ΚΑΤΑΦΥΓΗΣ ΕΚΤΑΚΤΗΣ ΑΝΑΓΚΗΣ

- ΧΩΡΟΣ ΚΑΤΑΦΥΓΗΣ
- ΧΩΡΟΣ ΕΚΤΟΝΩΣΗΣ ΑμεΑ
- ΧΩΡΟΣ ΠΡΟΣΩΡΙΝΗΣ ΠΕΡΙΘΑΛΨΗΣ

ΔΙΑΒΑΣΕΙΣ

- ΝΕΑ ΔΙΑΒΑΣΗ
- ΣΥΝΤΗΡΗΣΗ ΔΙΑΒΑΣΗΣ

ΠΕΡΙΟΧΗ ΠΑΡΕΜΒΑΣΗΣ

ΔΡΟΜΟΣ ΠΛΑΤΟΥΣ <6μ.

ΑΝΑΚΑΤΑΣΚΕΥΗ ΟΔΟΥ ΚΑΙ ΤΕΧΝΙΚΩΝ ΕΡΓΩΝ ΣΤΗΝ ΠΑΡΑΛΙΑΚΗ ΟΔΟ ΤΗΣ ΟΥΡΑΝΟΥΠΟΛΗΣ



ΠΡΟΤΕΙΝΟΜΕΝΕΣ ΠΑΡΕΜΒΑΣΕΙΣ ΣΕ ΔΗΜΟΣΙΑ ΚΤΙΡΙΑ & ΚΟΙΝΩΦΕΛΕΙΣ ΧΩΡΟΥΣ

		Προσθήκη ράμπας εισόδ. κτηρίου	Διαμόρφωση σκαφών πεζοδρομίου	Προσθήκη ράμπα πεζοδρ. - περιβ. χώρου	Θύρα εισόδου στον περιβ. χώρο	Θύρα εισόδου κτηρίου	Προσθήκη θέσης στάθμ. ΑμεΑ
	ΔΚ17	✓	✓	✓			✓
	ΔΚ18	✓	✓				✓
	ΔΚ19		✓	✓			✓
	ΔΚ20		✓				✓

ΠΡΟΤΕΙΝΟΜΕΝΕΣ ΠΑΡΕΜΒΑΣΕΙΣ ΣΤΑ ΠΕΖΟΔΡΟΜΙΑ

	Κατασκευή πεζοδρομίου	Διαπλάτυνση πεζοδρομίου	Οργάνωση αστ. εξοπλισμού	Συντήρηση υλικού δαπεδόστρωσης	Προσθήκη Οδευσής Τυφλών
	✓				
		✓			✓
			✓	✓	✓
					✓
				✓	✓

ΣΗΜΕΙΩΣΕΙΣ ΓΙΑ ΤΙΣ ΠΡΟΤΕΙΝΟΜΕΝΕΣ ΠΑΡΕΜΒΑΣΕΙΣ ΣΤΑ ΠΕΖΟΔΡΟΜΙΑ

- Σε δρόμους συνολικού πλάτους <6μ. προτείνονται παρεμβάσεις μόνο στην μία πλευρά της οδού, σύμφωνα με το ΦΕΚ 6213/Β/7-12-2022.
- Κατασκευή & διαπλάτυνση πεζοδρομίου: Προβλέπεται, βάσει προδιαγραφών, η εξασφάλιση ζώνης ελεύθερης όδευσης πεζών χωρίς εμπόδια, πλάτους τουλάχιστον 1,5μ, από αντιολισθηρά υλικά δαπέδου, με κλίση κατά πλάτος του πεζοδρομίου <2%, και κλίση κατά μήκος <12%.
- Οργάνωση αστικού εξοπλισμού: Διαμόρφωση ζώνης με στοιχεία εξοπλισμού, φύτευσης, φωτιστικών σωμάτων, φωτεινών σηματοδοτών, παγκάκια, κλπ., εκτός της ζώνης ελεύθερης όδευσης.
- Όδευση οδηγού τυφλών: Προβλέπεται βάσει προδιαγραφών ελάχιστο απαιτούμενο ύψος 2,2μ ελεύθερο από εμπόδια.